

BUDYNEK 1 –ELEWACJA ZACHODNIA

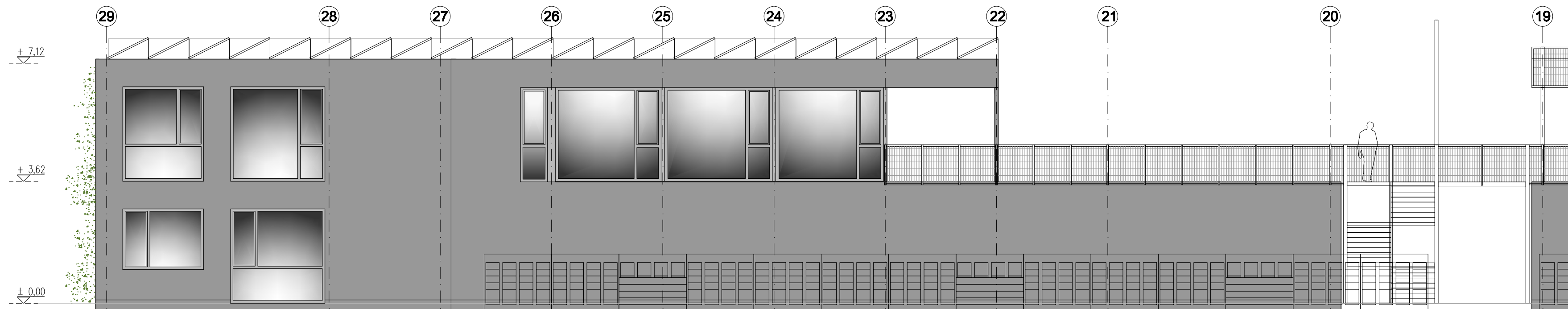

BUDYNEK 1 –ELEWACJA WSCHODNIA

Projekt:
BUDOWA TRYBUN KUBATUROWYCH W POSTACI 3
BUDYNKÓW O FUNKCJI
SPORTOWO-ADMINISTRACYJNEJ Z WBUDOWANYM
GARAZEM NA MASZYNY DO PIELĘGNACJI TERENU
WRAZ Z AGOSPODAROWANIEM TERENU I NIEZBEDNĄ
INFRASTRUKTURĄ TECHNICZNĄ.

Adres inwestycji:
05-500 PIASECZNO ul. 1go Maja 16
Jednostka ew.: 141804_4, Obręb ew : 0059
Nr działek : 16/14, 16/13, 60/1 oraz część działki 73/1

Inwestor:
GOSIR PIASECZNO
ul. gen. Sikorskiego 20 ,05-500 Piaseczno

Jedn. proj.:
PDV architektki
pracownia architektoniczna
ul. Sienkiewicza 14, 05-500 Piaseczno
tel.: 022 376 24 95
e-mail: pdvarch@gmail.com www.pdv.pl

Funkcja:	Nr upr.	Podpis
Projektant: arch. Przemysław Wieladek	MA-2147, MA/090/09 do projektowania bez ograniczeń w specjalności architektonicznej	
Sprawdzający: arch. Marcin Pałuba	MA-2426, MA/024/12 do projektowania bez ograniczeń w specjalności architektonicznej	
Faza projektu: Projekt budowlany	Branża: Architektura	

Tytuł rysunku
ELEWACJA WSCH I ZACH
budynek 1

Nr rysunku: B3	PB	A	B1-05	-	-
Obiekt	Faza	Branża	Nr. rysunku	Arkusz	Rew.
-	-	-	-	-	-
Opis rewizji					
-					
Skala 1:100	Data Grudzień 2020	Rys. MP	Str -		